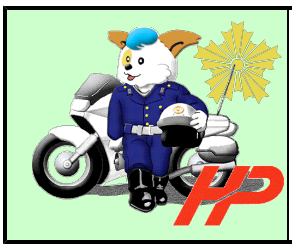

交通安全情報No.49

ストップ・ザ・交通事故

令和２年８月４日
警察本部交通部
交通総合対策センター

お盆期間の交通事故防止

お盆休み、夏休みなど車の運転には気を付けて！

- スピードダウン、交差点での安全確認を徹底！
- 長距離運転は、こまめに休憩してリフレッシュ！
- 無理な追越しは絶対ダメ、脇見せず運転に集中！
- ツーリングは体力･技術を過信せず無理しない！
- 飲酒運転は悪質な犯罪！！飲んだら乗らない！
- シートベルト･チャイルドシートは正しく着用！

子供たちが夏休みだゾウ!

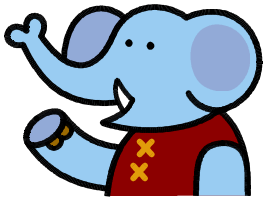

外出時は、新型コロナウイルス感染防止のため、新北海道スタイルの実践を！

《　北海道警察官採用試験　受験申込受付中！　》