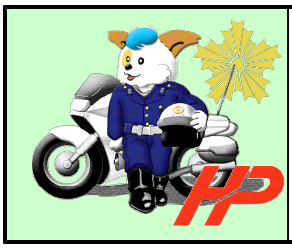

交通安全情報No.23

ストップ・ザ・交通事故

令和２年４月17日
警察本部交通部
交通総合対策センター

横断歩道を通過するときは
横断歩行者に要注意

札幌市内の市道交差点で、車と歩行者の衝突事故が発生し、歩行者１人が亡くなりました。

4月16日(木)午後7時台
札幌市中央区　市道　交差点
普通乗用車が歩行者に衝突
歩行者の女性死亡

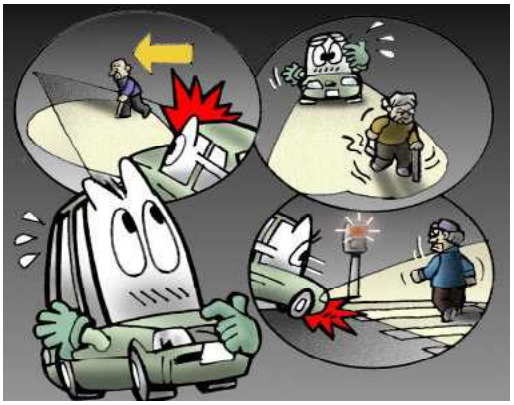

交通事故を防止するために!

【ドライバーの皆さん】

- 道路を渡る歩行者を予測！
- 交差点では必ず安全確認！
- 前方をよく見て運転に集中！

【歩行者の皆さん】

- 渡る前に信号をよく確認！
- 渡っているときも安全確認！
- 明るい服装と反射材の活用！

交通事故は他人事ではありません

ストップ・ザ・交通事故　～めざせ　安全で安心な北海道～